GHIDINI

57-ac297

Wandeinbauschalung mit Adapter AC297

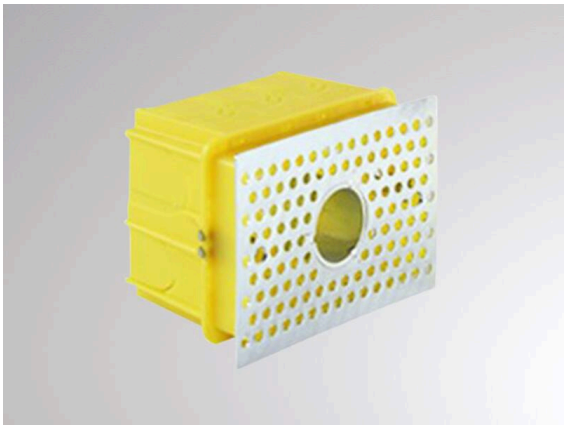

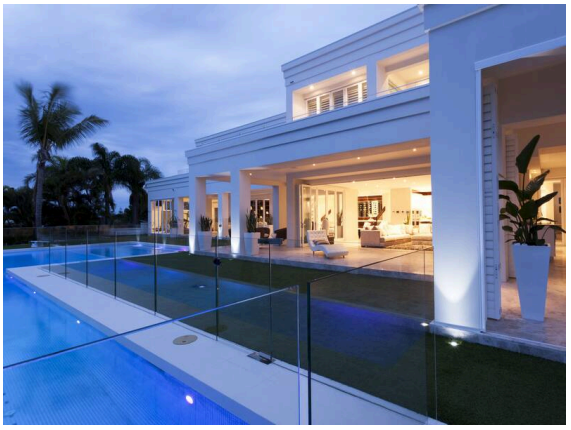

Données techniques

Gradation	non dimmable
Longueur [mm]	105
Largeur [mm]	72
Profondeur d`encastrement [mm]	54
Type de protection	IP20
Couleur du luminaire	jaune
Poids net [kg]	0,10

CE

Les valeurs indiquées sont des valeurs assignées. La puissance et le flux lumineux sous soumis à une tolérance d'environ 10 %.
Tolérance de la température de couleur: +/- 150 K. Sauf indication contraire, les valeurs s'appliquent à une température ambiante de 25 °C.