WILLIAM

222-00028

WILLI 68R DECKENEINBAULEUCHTE aus Aluminium, schwarz, ähnlich RAL 9005, Lichtaustritt direkt, Dimmbarkeit: siehe Leuchtmittel, IP20,



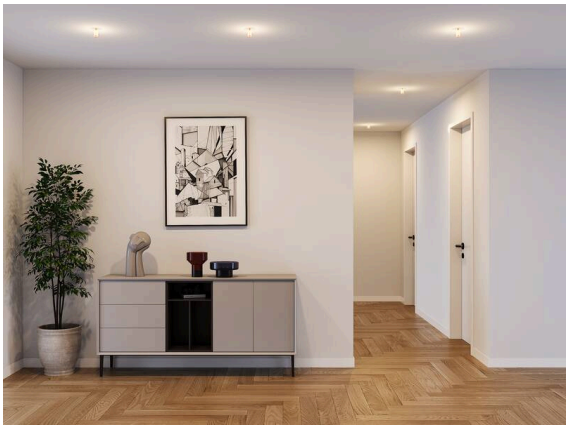

Skizze

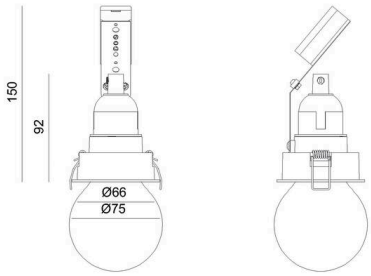

Technische Details

Leuchtmittel	AGL A60 11W
Anzahl Fassungen	1x
Fassung	E27
Dimmbarkeit	siehe Leuchtmittel
Lichtaustritt	direkt
Spannung	220-240V 50/60Hz
Höhe [mm]	150
Durchmesser [mm]	75
Deckenausschnitt [mm]	68
Einbautiefe [mm]	160
Schutzart	IP20
Schutzklasse	Schutzklasse I
Material	Aluminium
Farbe Leuchte	schwarz
RAL	9005
Nettogewicht [kg]	0,16
EAN-Nummer	9010870138766

Energie Label

CE

Die Werte sind Bemessungswerte. Leistung und Lichtstrom unterliegen initial einer Toleranz von +/- 10%.
Toleranz der Farbtemperatur: +/- 150 K. Die Werte gelten, wenn nicht anders angegeben, für eine Umgebungstemperatur von 25°C.